SATB

C-0355 M-a aflat Isus, Păstorul mare-Bunul meu Păstor

Trad.și adapt. Dumitru Bruda

John W. Peterson

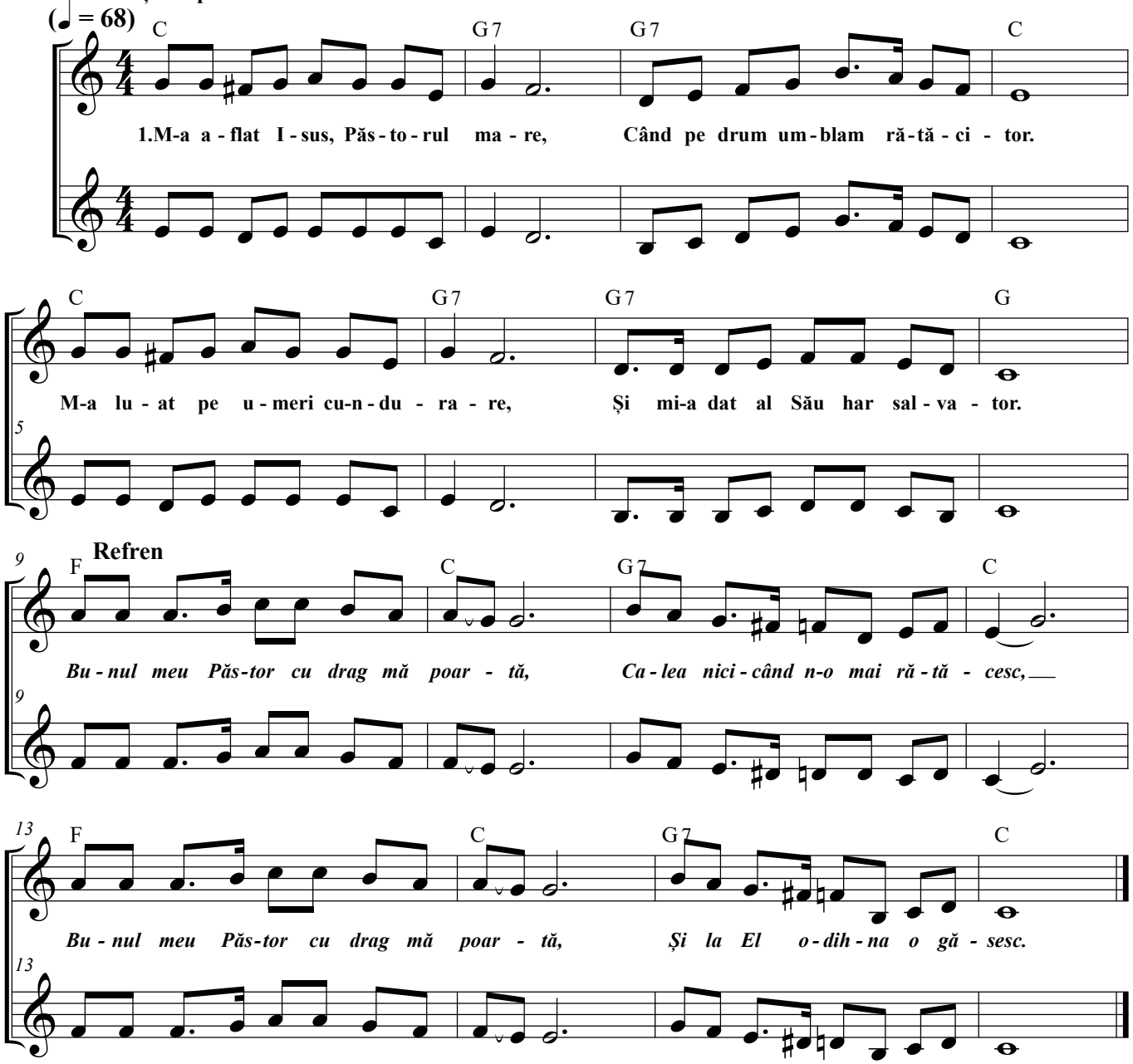

1 M-a aflat Isus, Păstorul mare,
Când pe drum umblam rătăcitor.
M-a luat pe umeri cu-ndurare,
Și mi-a dat al Său har salvator.

Refren:
Bunul meu Păstor cu drag mă poartă,
Calea nicicând n-o mai rătăcesc,
Bunul meu Păstor cu drag mă poartă,
Și la El odihna o găsesc.

2 Eu n-am meritat așa iubire,
Har bogat de viață dătător,
Îndurarea Lui nespus de mare,
M-a adus aproape de izvor.